

Grundriss Ergeschoss

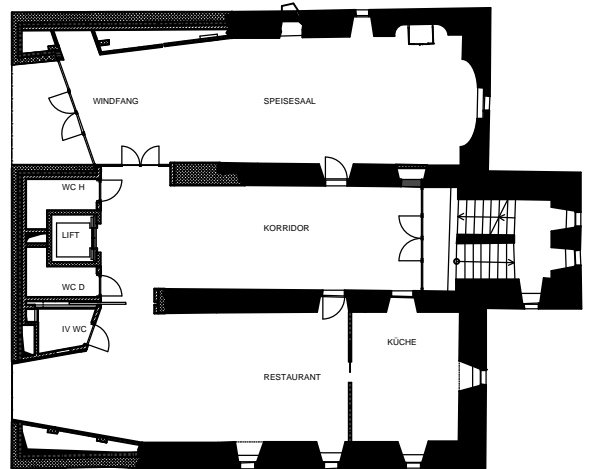

Grundriss 1.Obergeschoss

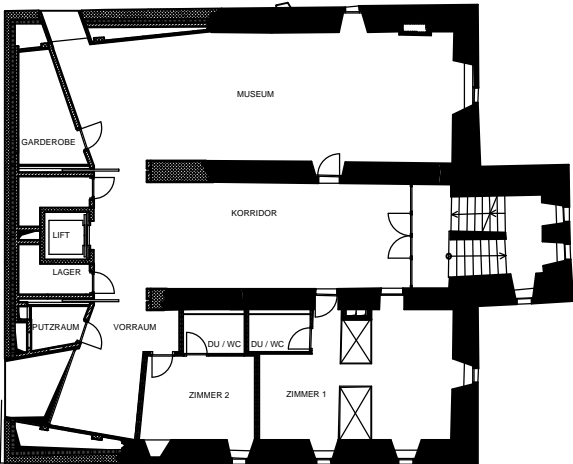

Grundriss 2.Obergeschoss

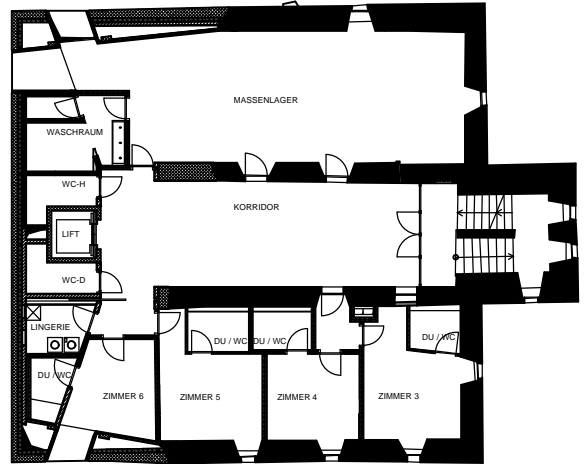

Grundriss 3.Obergeschoss

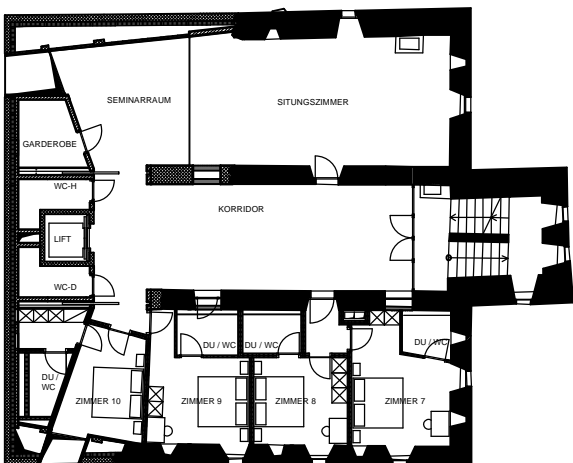

Grundriss 4.Obergeschoss

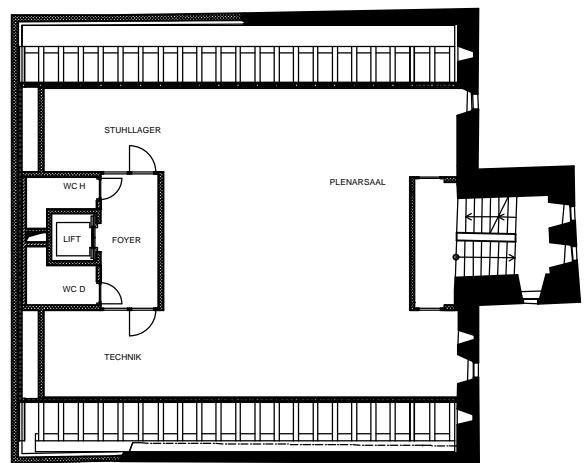

Grundriss Dachgeschoss

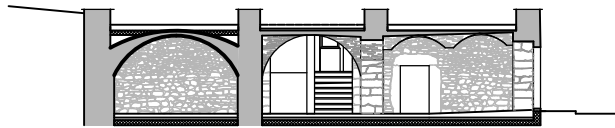

Grundriss Querschnitt 1



Grundriss Querschnitt 2

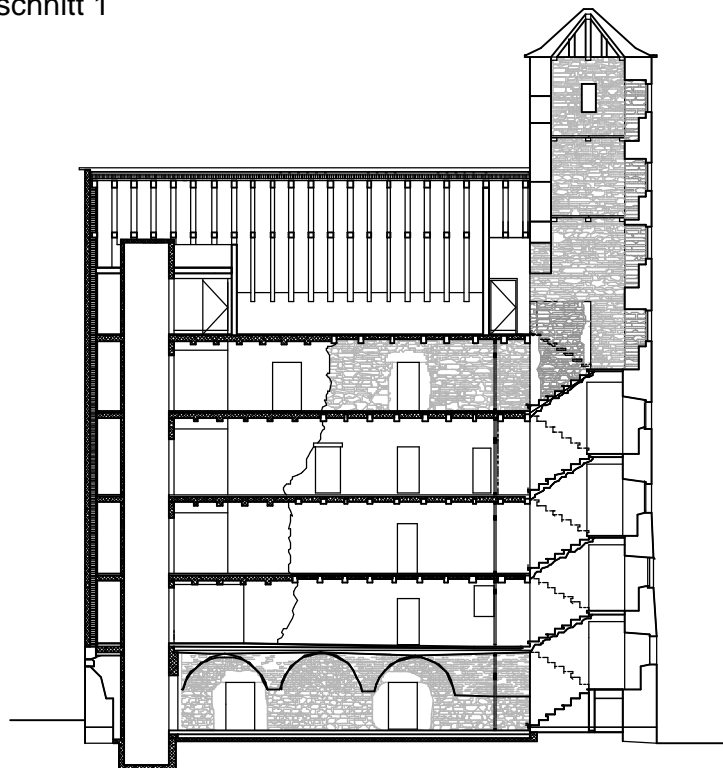

Grundriss Längsschnitt

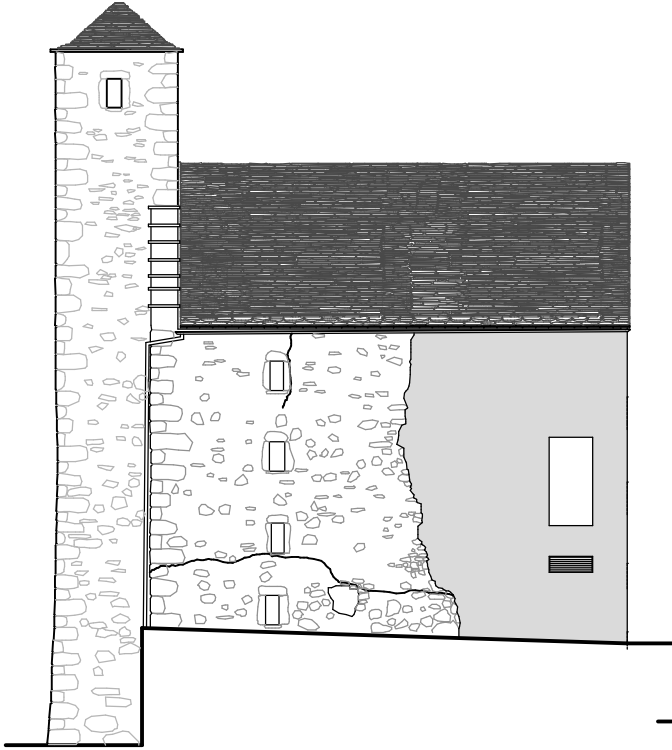

Fassade Nord

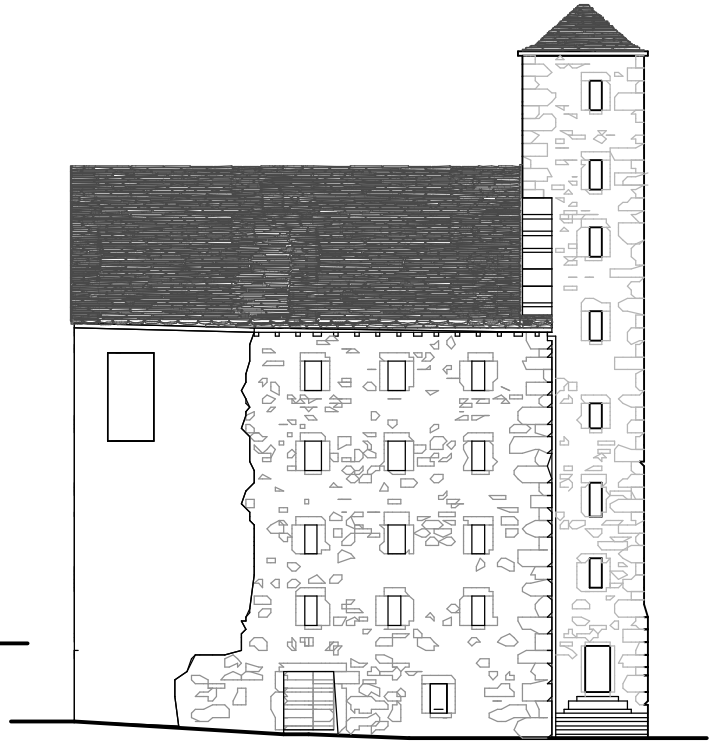

Fassade Süd

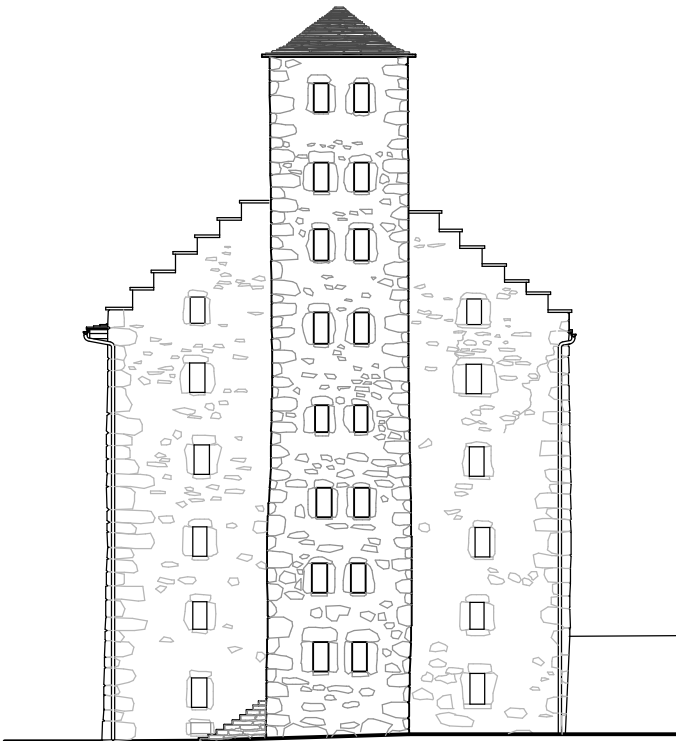

Fassade Ost

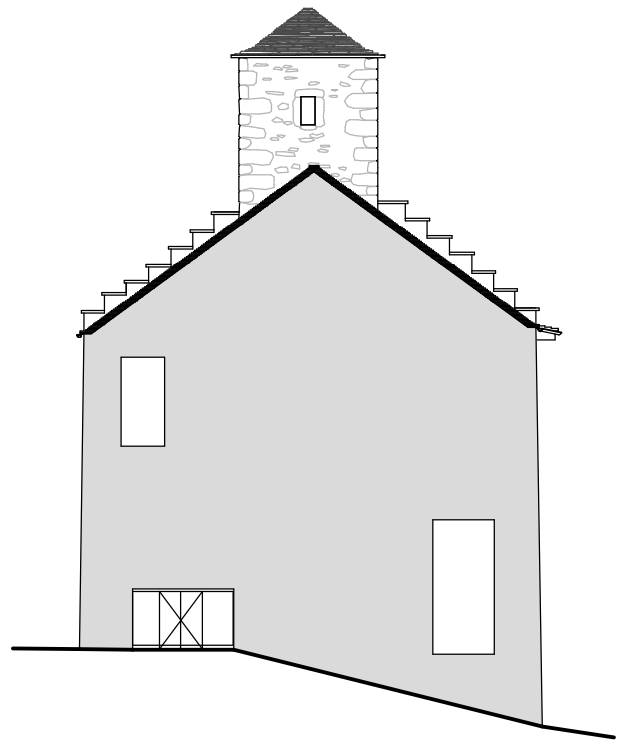

Fassade West

**stockalperturm gondo**

bauherrschaft:

längsschnitt a

datum: 02.03.04 /bp

revidiert: 11.05.04/lej 07.06.04/lej 08.06.04/lej 21.07.04/lej 20.08.04/lej  
 24.08.04/lej 14.12.04/lej

0341

stiftung stockalperturm

mst.:1: 50

/03\_ausfuehrungsp./fas. und schnitt.plp

format: a1 index: f

07.06.04/lej Bodenkoten, Deckenaufbau  
 08.06.04/lej Deckenaufbau Seitenschiffe  
 21.07.04/lej Lüftschachthöhe, Schiebetüren  
 20.08.04/lej Dachkonstruktion, Innenwände, Giebelwand zu Treppenhaus, Boden um 20cm tiefer gesetzt  
 24.08.04/lej Giebelwand West, Seitenwände bei Giebelwand  
 14.12.04/lej Türe zu Referenzzimmer 406 entfällt

Bestehender Bau:  
 Tür-, Fensterleibungen, Brüstungen, Stürze und Wandnischen  
 sind mit XPS zu isolieren. Nach Angabe der Bauleitung!

Dachkonstruktion und Decke über 4. Obergeschoss siehe Detailpläne!

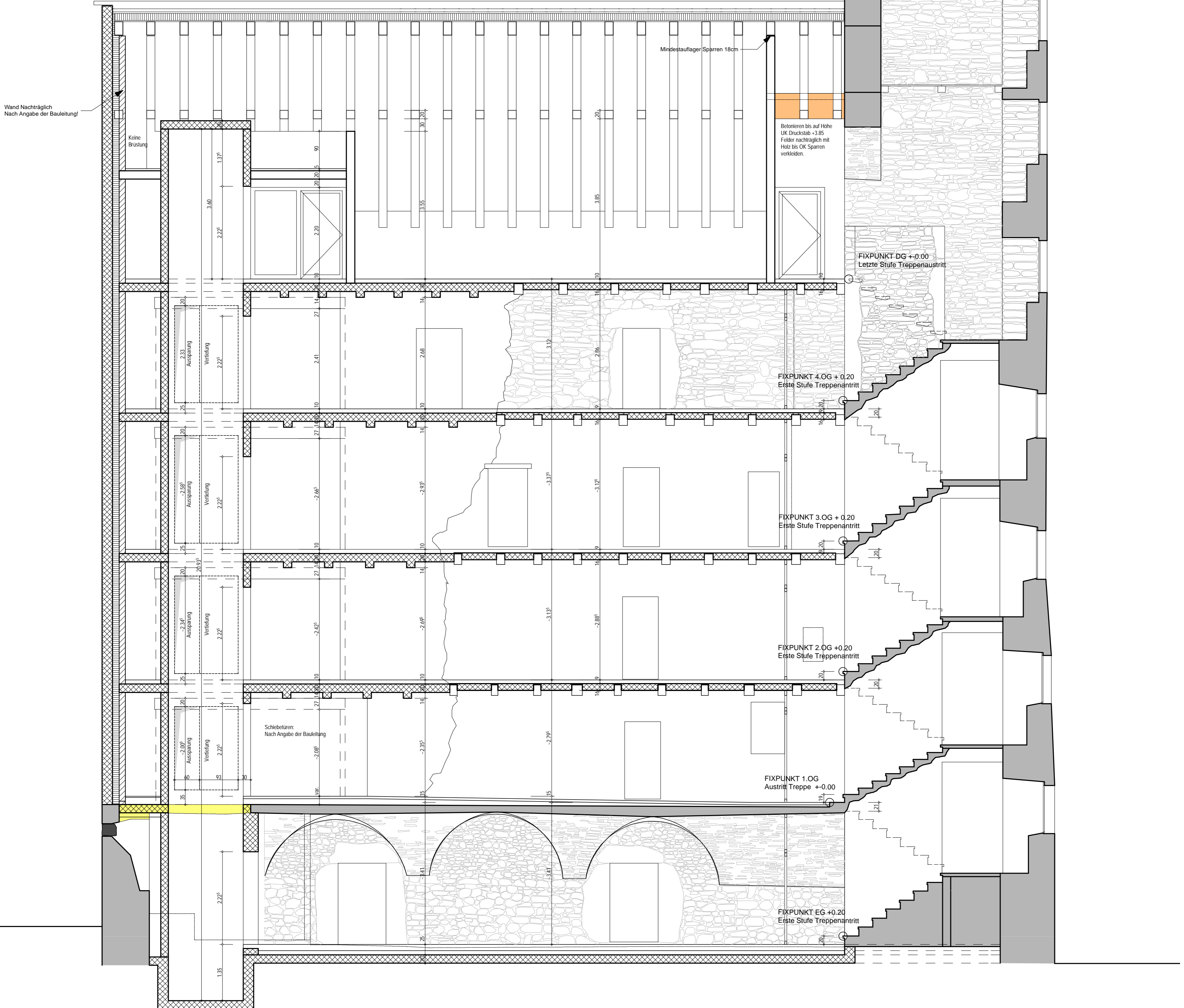

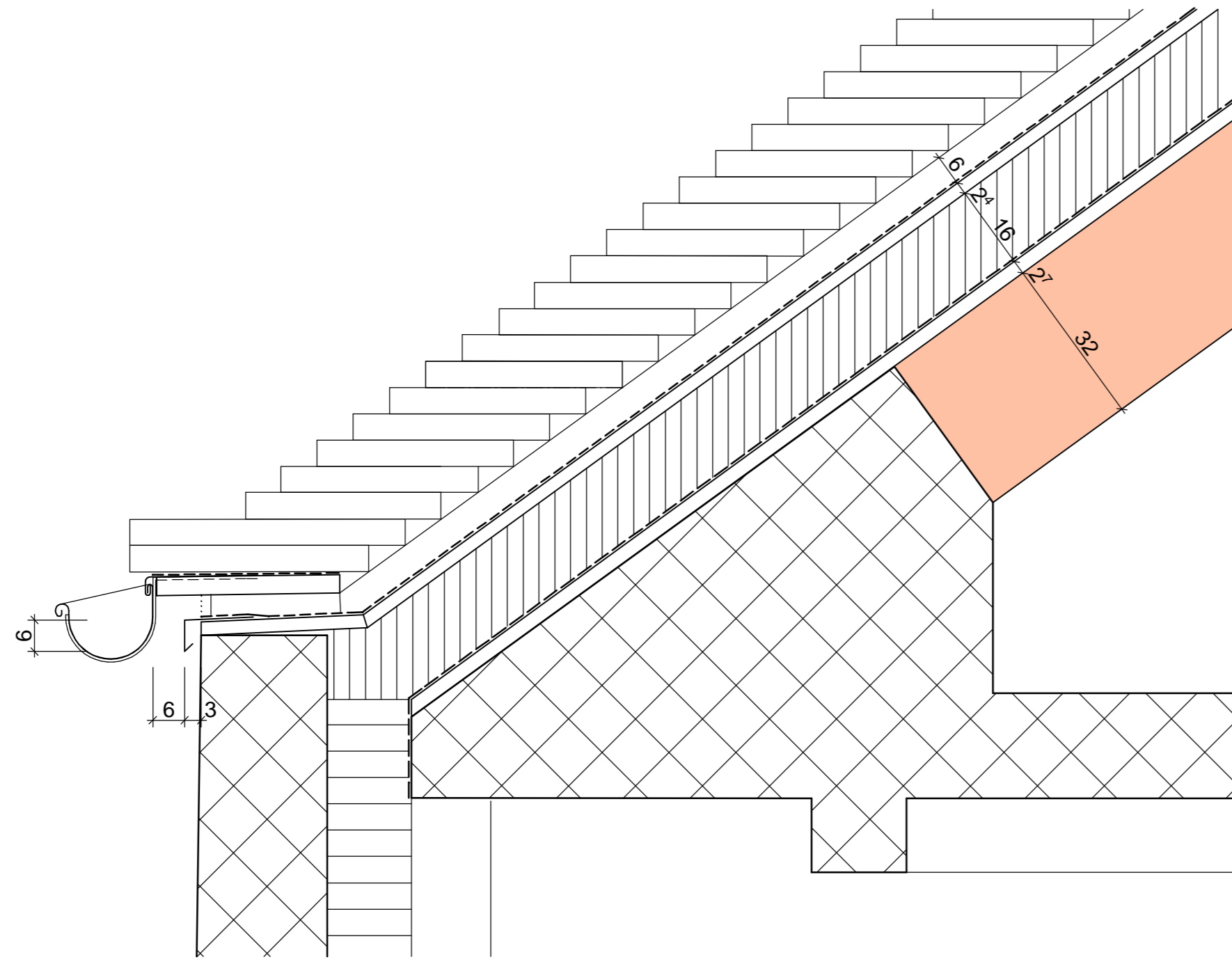

Traufdetail Nordseite, Neubau

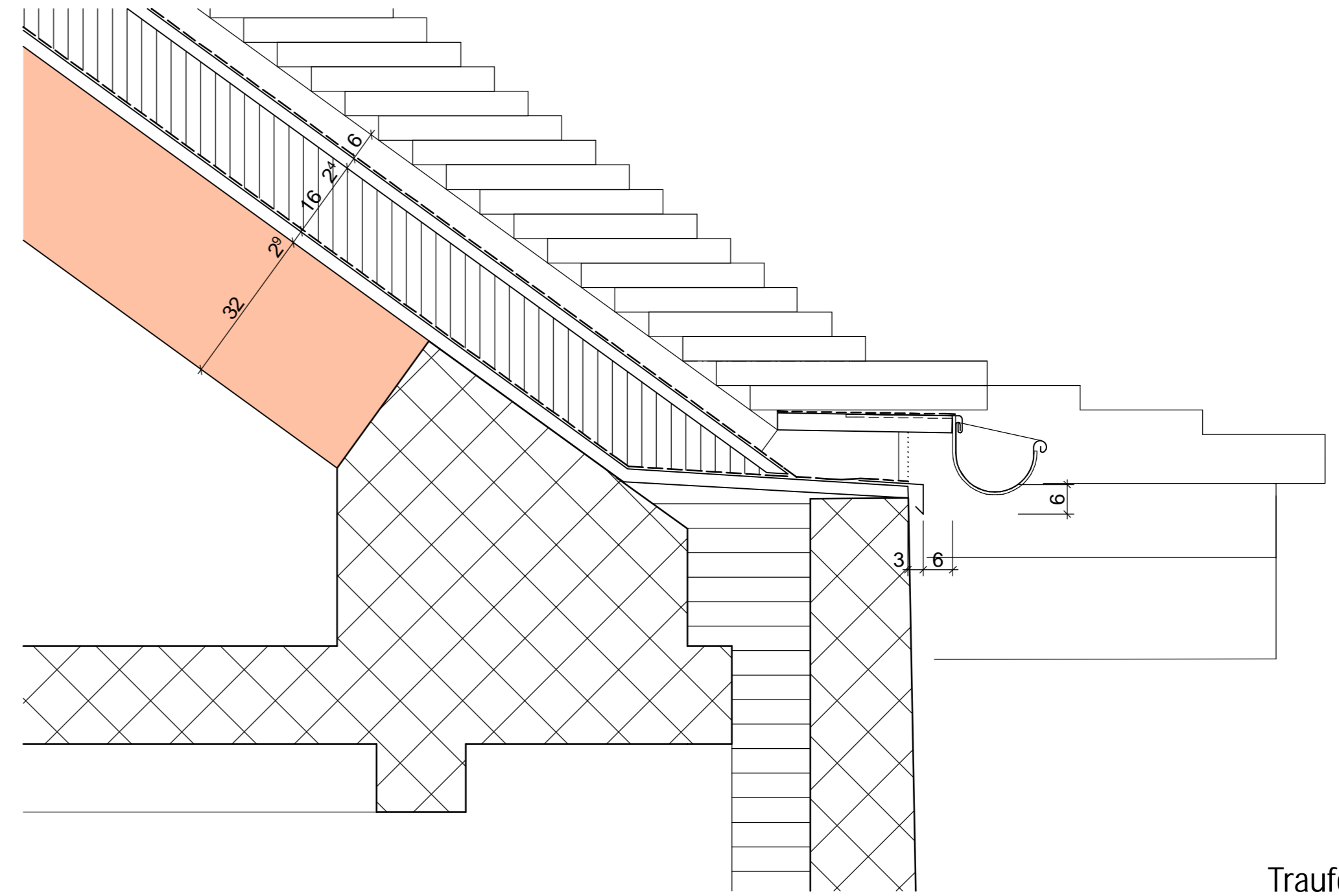

Traufdetail Südseite, Neubau

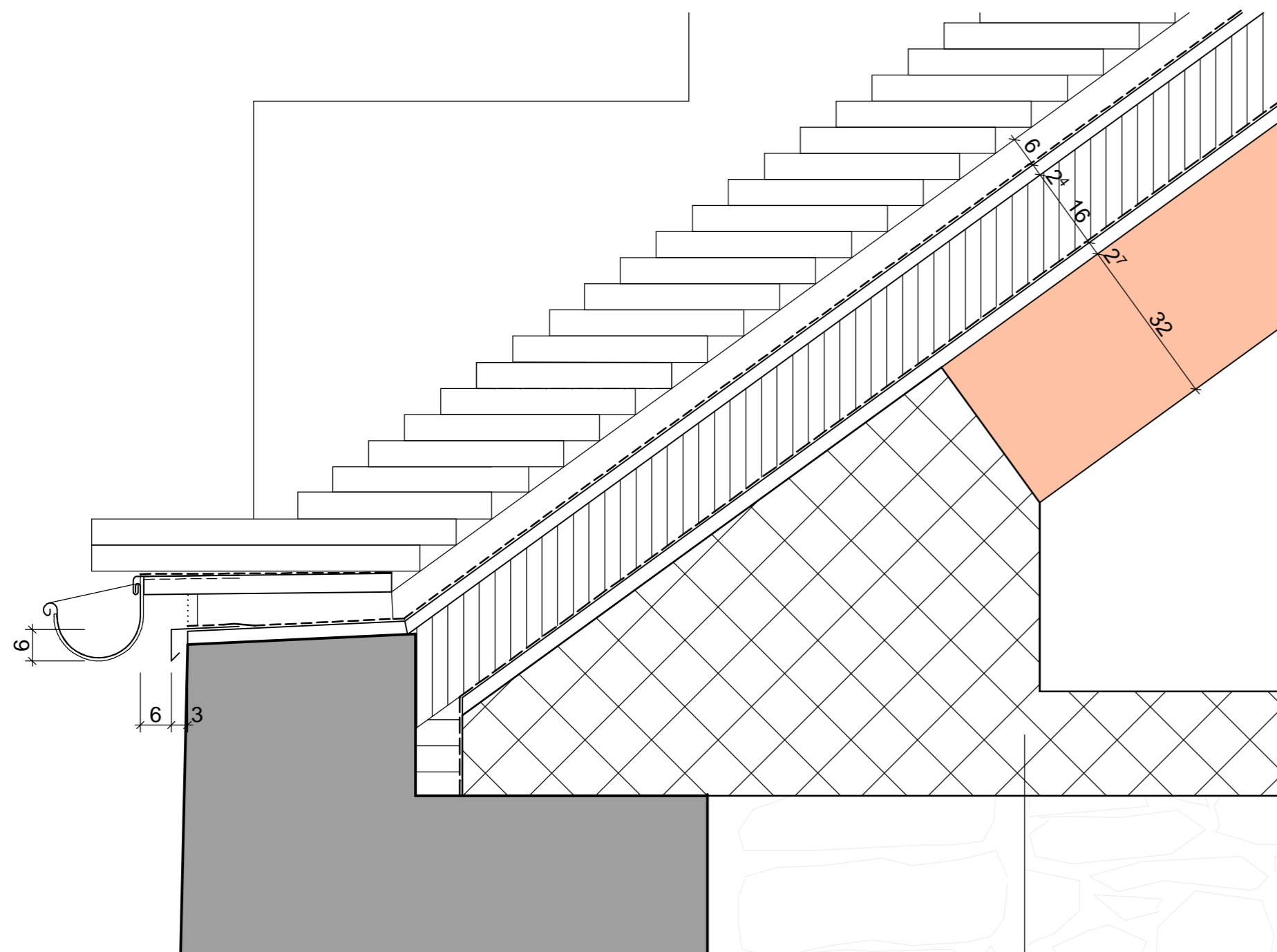

Traufdetail Nordseite Neubau

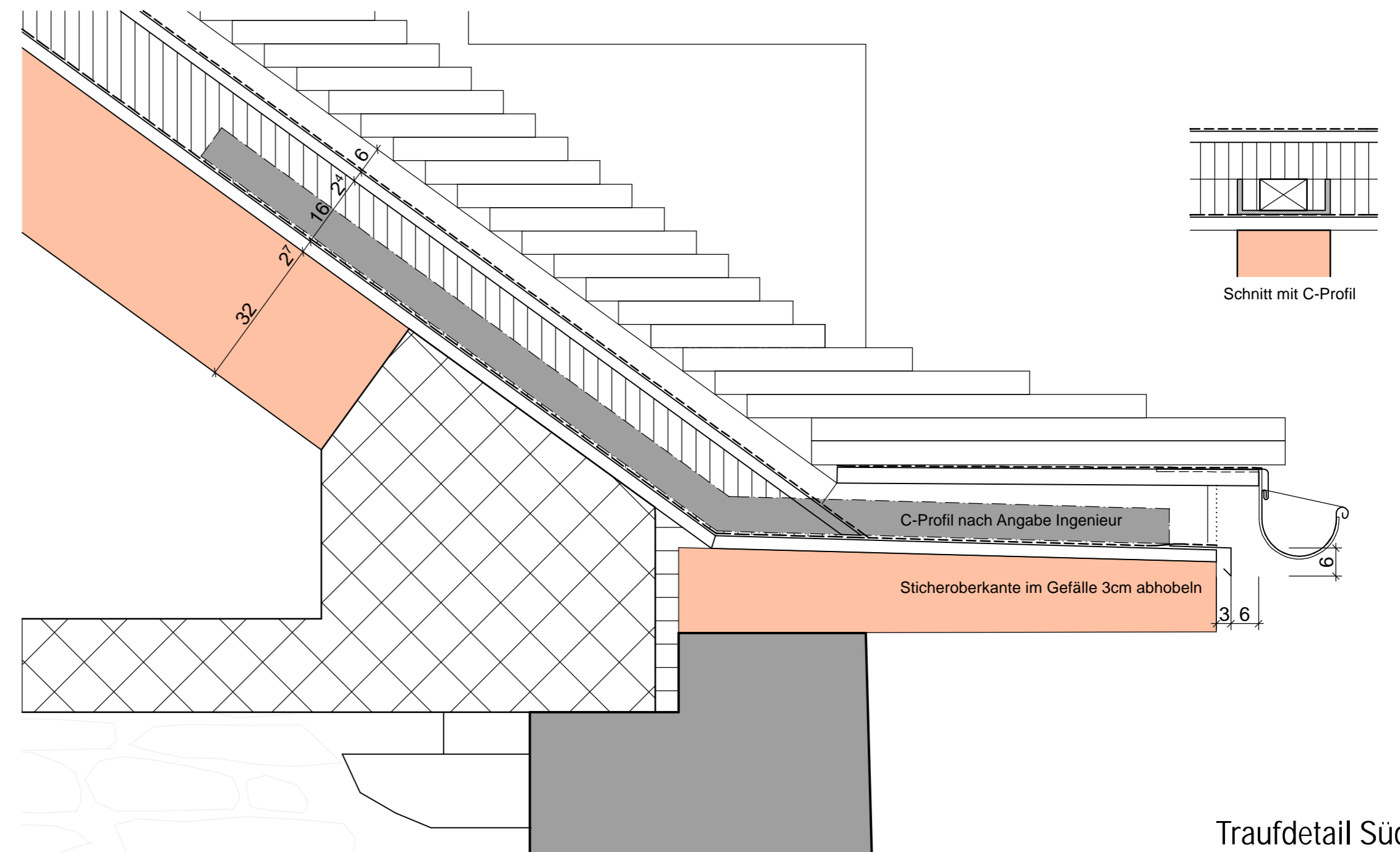

Traufdetail Südseite Neubau